



# Stor nåletræssnudebille

Latinsk navn: *Hyllobius abietis*

Engelsk navn: Pine Weevil

Klasse: Insekter

Orden: Biller

Familie: Snudebiller

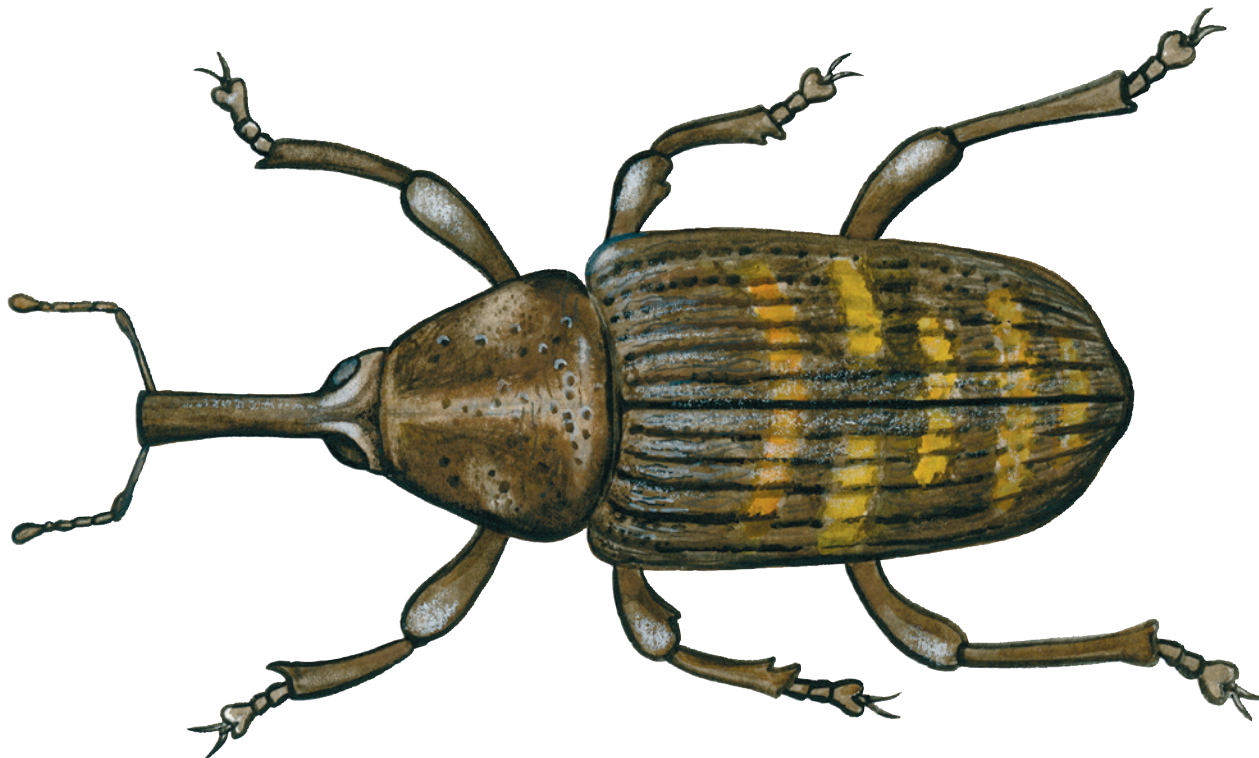

**N**åletræssnudebillerne er meget almindelig i nåleskove, især i store rydninger, hvor der er plantet nye nåletræer. Duften fra de fældede træer lokker billerne til.

## Kendetegn

Nåletræssnudebillerne er mørkebrun med gule eller gulbrune pletter. Snuden er bred. Larven er hvidlig med et brunt hovede.

### Fakta

Levesteder: Skoven  
Længde: 1-1,5 cm  
Parring: Juli-september  
Larvetid: Overvintrer  
Puppetid: 1-2 uger

### Føde

Nåletræssnudebillerne lever af frisk bark fra nåletræer. Larven lever under barken, og især omkring rødderne på friske og udgåede nåletræer.

### Vidste du det?

Nåletræssnudebillerne er et skadedyr i nåletræsplantager. Hunnen lægger sine æg ved rodhalsen på et træ, og larverne gnaver gange i de tynde rødder. De voksne biller gnaver i barken fra friske nåletræer. Hvis angrebet er voldsomt, går træerne ud. Det er især slemt i nyplantninger.