

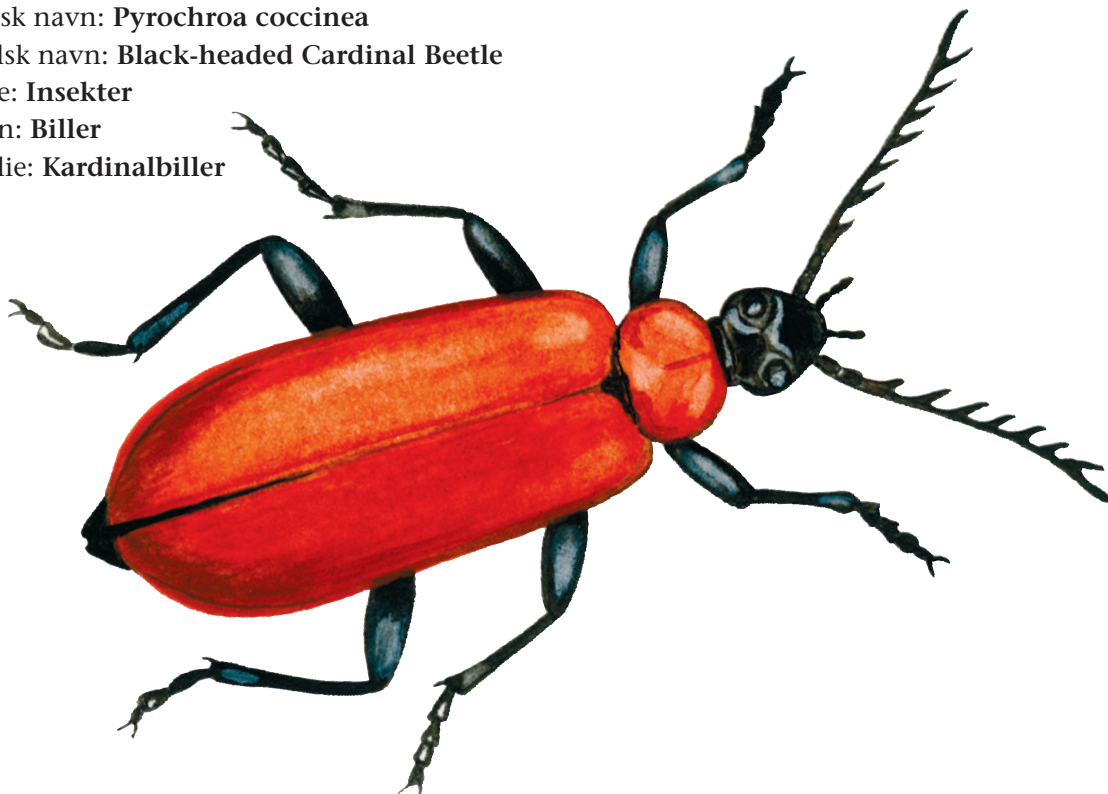

Kardinalbille

Latinsk navn: *Pyrochroa coccinea*
Engelsk navn: **Black-headed Cardinal Beetle**
Klasse: **Insekter**
Orden: **Biller**
Familie: **Kardinalbiller**



Kardinalbillen er en stor, flot bille, som er meget almindelig i løvskove. Den træffes især i lysninger i skoven og i skovbryn, hvor der er blomster med nektar.

Kendetegn

Kardinalbillen kendes især på sine flot farvede dækvinger, der er blevet sammenlignet med de katolske kardinalers røde kappe. Billens ben, hovede og dens savtakkede antenner er sorte.

Føde

Kardinalbillen lever af nektar fra især hvidtjørn og skærmplanter. Larven lever under barken på døde træer, hvor den æder både rester af træet og af andre smådyr, der lever under barken.

Fakta

Levesteder: Skoven,
Det åbne land,
Sø og vandløb
Længde: 1,5-2 cm
Parring: Maj-juni
Larvetid: 2 år
Puppetid: 3-5 uger

Vidste du det?

Kardinalbillen lægger æg under barken på døde løvtræer. Da elmesygen for nogle år siden fik mange elmetræer i Danmark til at gå ud, fik kardinalbillen gode muligheder for at brede sig.