



Lille lappedykker

Latinsk navn: *Tachybaptus ruficollis*

Engelsk navn: Little grebe

Klasse: Fugle

Orden: Lappedykkere

Familie: Lappedykkere



Lille lappedykker er almindelig i Danmark, hvor den kan ses året rundt, men den findes især i store antal om vinteren. Om vinteren lever fuglene alene eller i småflokke ved kyster, fjorde og havne. Nogle lappedykkere trækker sydpå om efteråret.

Kendetegn

Lille lappedykker har pjuskede fjer og et kort næb med lysegule mundvige. I yngletiden er lappedykkeren sortbrun med rødbrune kinder og hals samt hvidgrå bug med pletter. Om vinteren er fuglen gråbrun på oversiden og lysebrun på undersiden, halsen og kinder.

Føde

Lappedykkeren lever især af vandinsekter og deres laver samt krebsdyr, små bløddyr og småfisk. Den dykker efter føden.

Fakta

Levesteder: Kyst og hav

Vingefang: 40-45 cm

Længde: 23-29 cm

Vægt: 100-200 g

Maks. levealder: 13 år

Kuldstørrelse: 3-6 æg

Antal kuld: 2-3

Rugetid: 20 dage

Ungetid: 44-48 dage

Vidste du det?

I yngletiden lever lille lappedykker ret skjult ved små, lavvandede vandhuller, moser og søer med mange planter. Reden flyder på vandet og er fæstnet til vandplanter. Begge forældre varmer de små unger under vingerne i den første tid.



Tegn en lille lappedykker

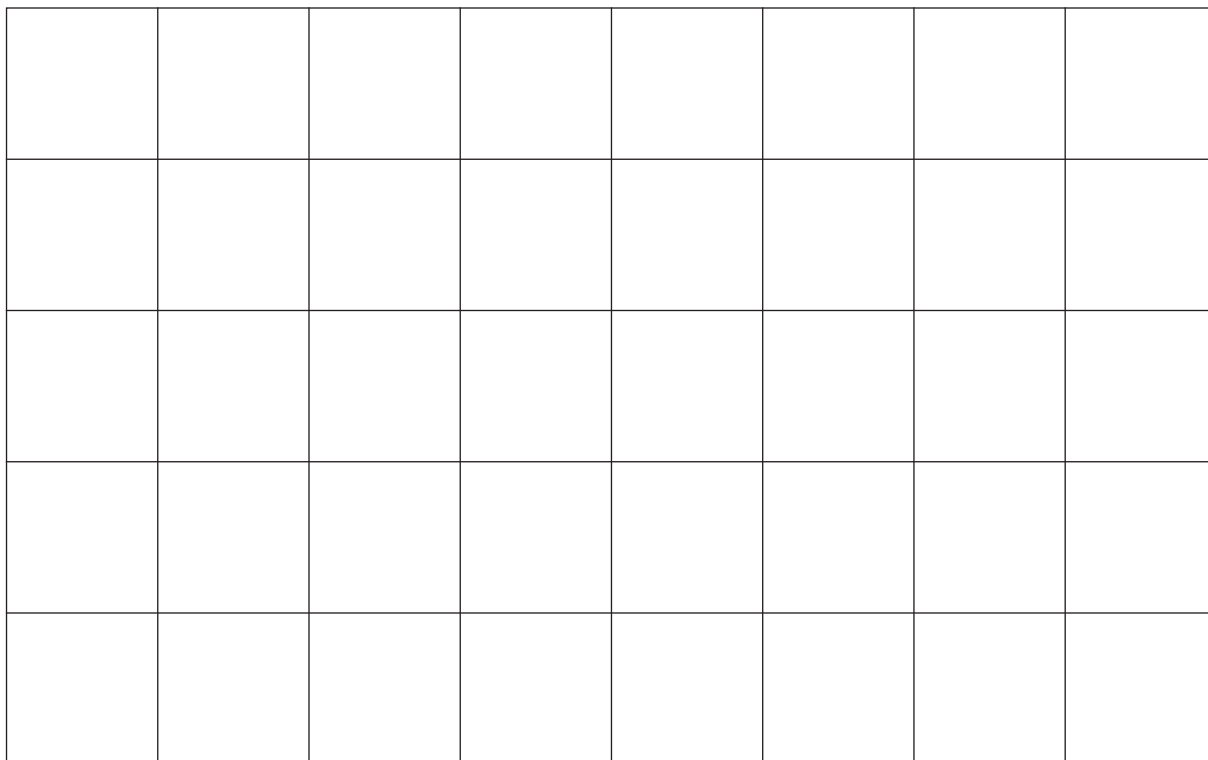
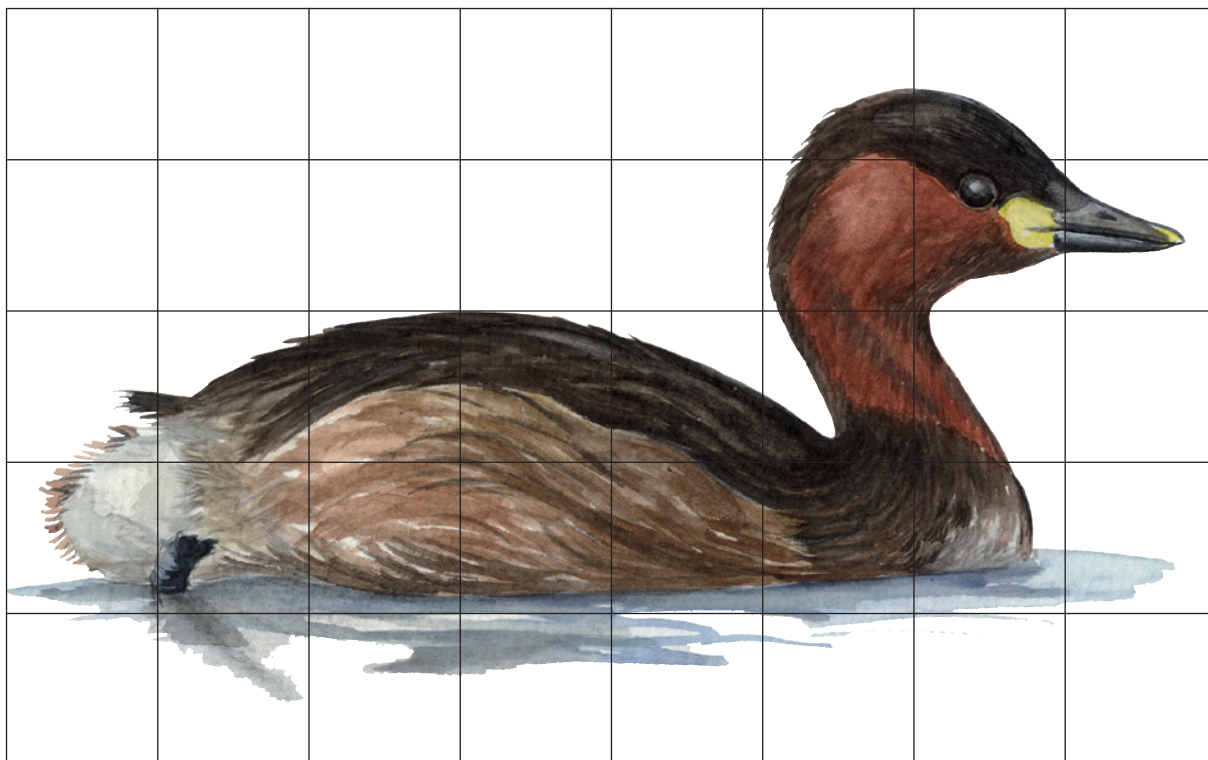



Lille lappedykkerens føde

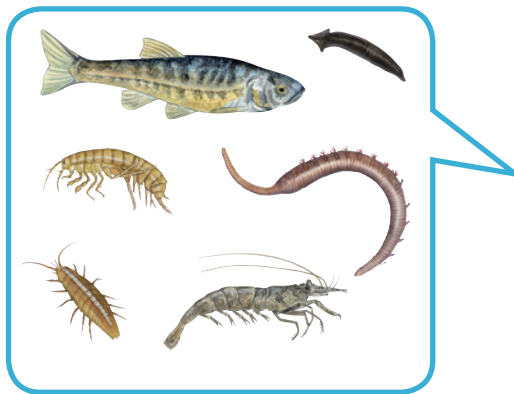

Fortæl om lille lappedykker
