

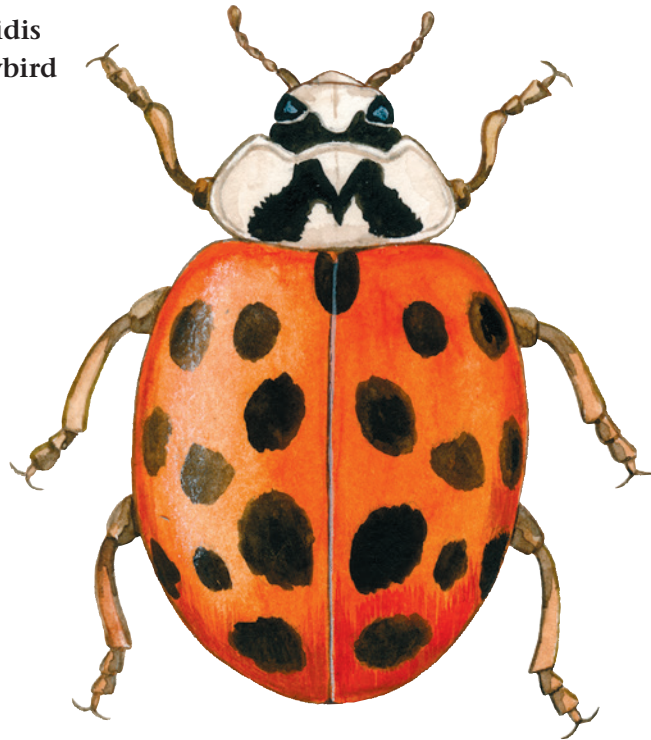

Mariehøne, harlekin

Latinsk navn: **Harmonia axyridis**
Engelsk navn: **Harlequin Ladybird**
Klasse: **Insekter**
Orden: **Biller**
Familie: **Mariehøns**



Harlekin-mariehønen er en stor mariehøne-art. Det er en såkaldt invasiv art, som er helt ny i den danske natur. De første harlekin-mariehøns blev fundet i naturen i 2006, men siden har arten bredt sig og findes nu spredt i hele landet.

Kendetegn

Harlekin-mariehønen er på størrelse med den syvplettede mariehøne, men den findes i flere forskellige røde og sorte former. De røde har mellem med 0-19 sorte pletter. De sorte former har røde pletter.

Føde

Harlekin-mariehønen er et grådigt rovdyr, som sætter en masse bladlus til livs - det gælder for både de voksne og for larverne. Men harlekin-mariehønen æder også larver fra andre mariehøns, og derfor kan de fortrænge andre mariehøns i naturen.

Fakta

Levesteder: Skoven,
Det åbne land
Størrelse: 5-8 mm
Parring: Marts-september

Vidste du det?

Harlekin-mariehønen stammer fra Asien, og den er blevet spredt ved hjælp af mennesker. De første harlekin-mariehøner blev indført til Danmark som nyttedyr i drivhuse for at bekæmpe bladlus. Nu har de spredt sig i naturen, og man frygter, at de vil fortrænge andre mariehøns.



Tegn en harlekin mariehøne

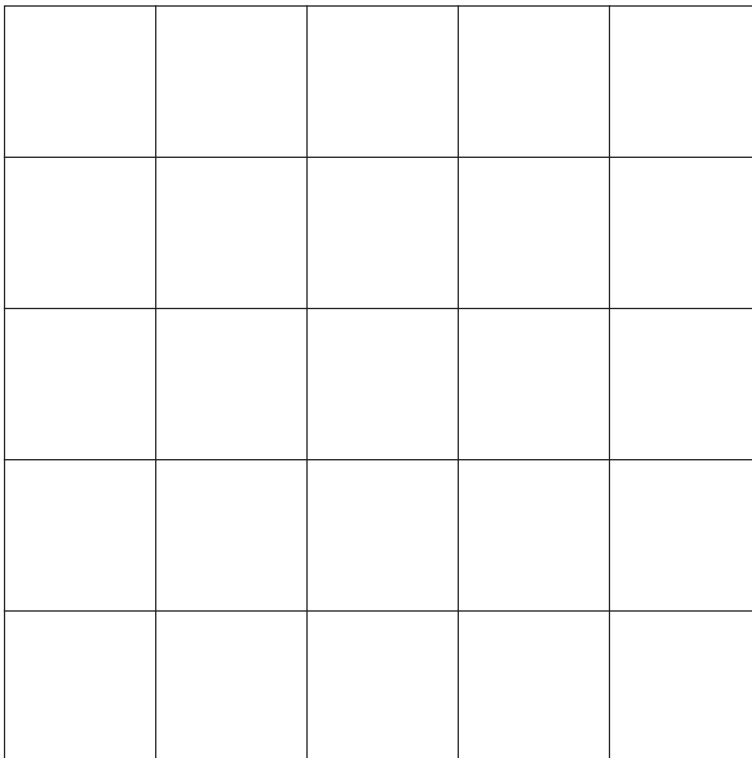
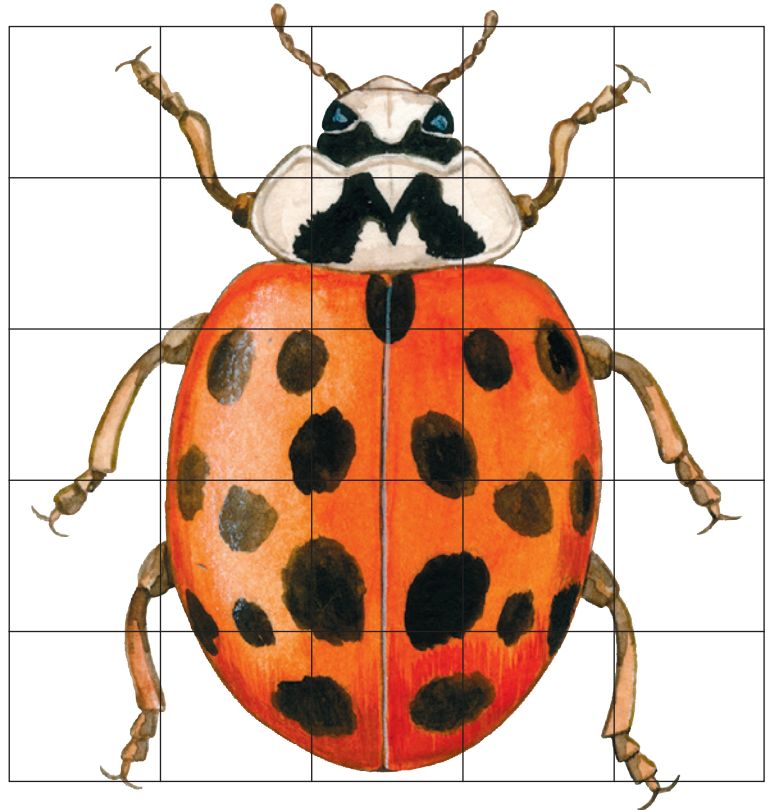



Harlekin mariehønes føde

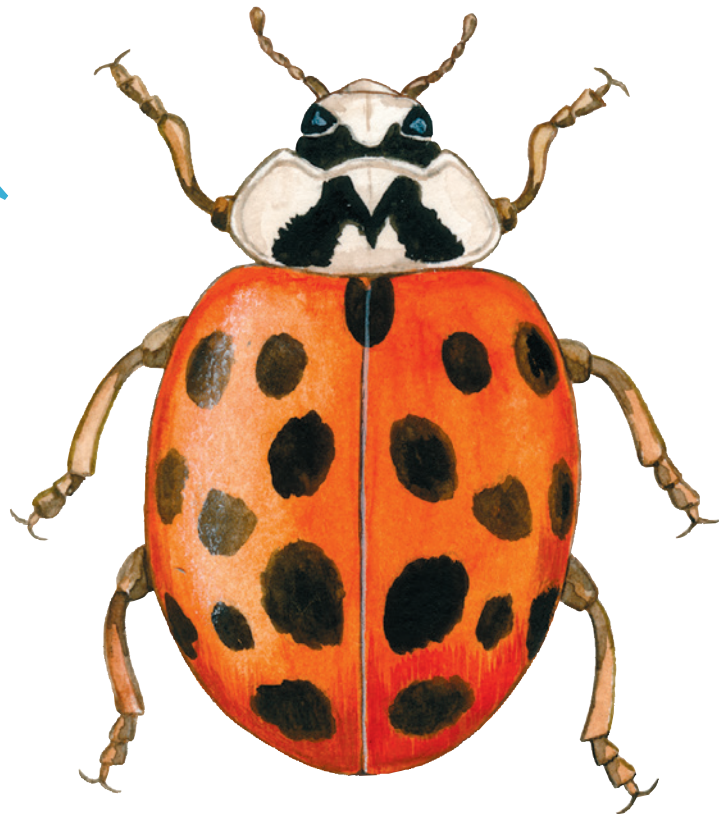
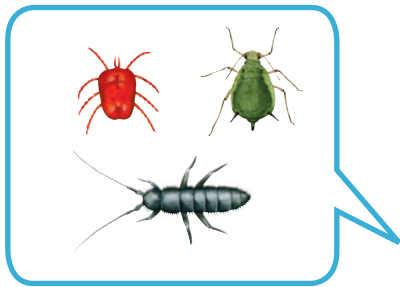

Fortæl om harlekin mariehøne
