

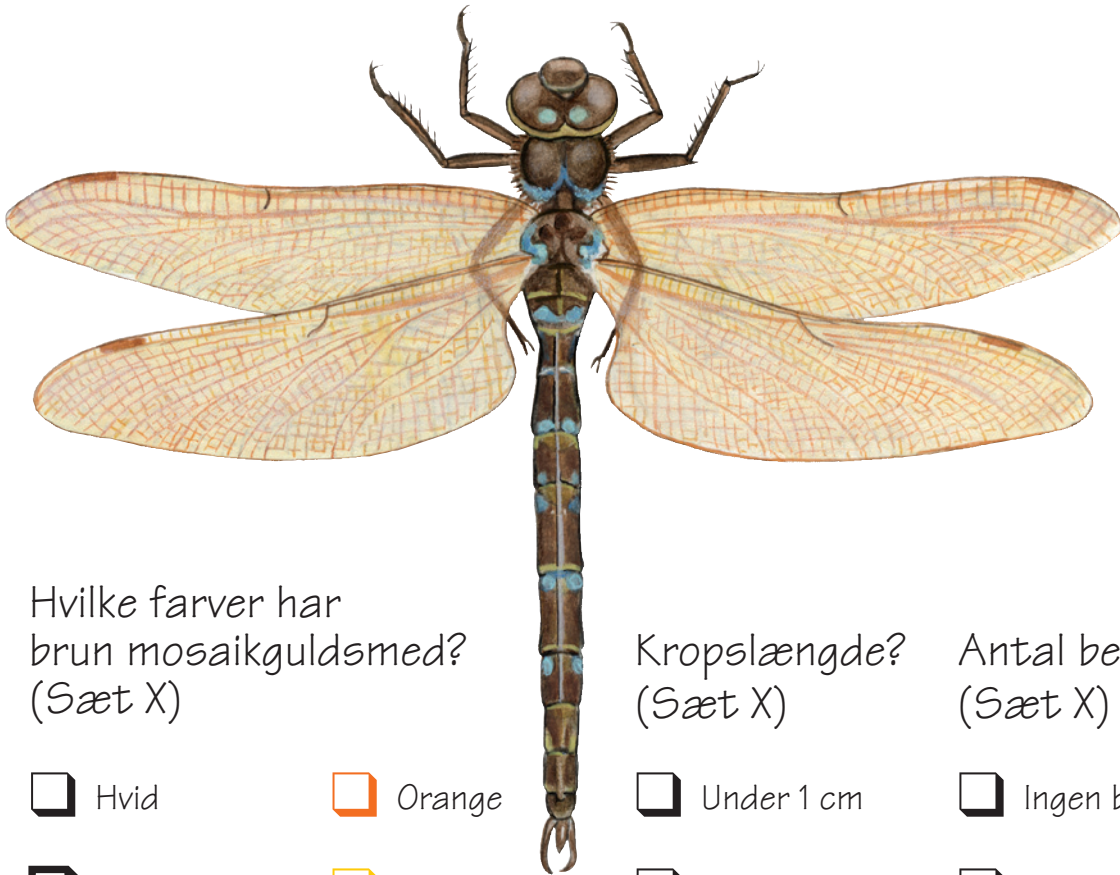

Se på Brun mosaikgoldsmed



Hvilke farver har brun mosaikgoldsmed? (Sæt X)

- | | |
|-------------------------------|---------------------------------|
| <input type="checkbox"/> Hvid | <input type="checkbox"/> Orange |
| <input type="checkbox"/> Sort | <input type="checkbox"/> Gul |
| <input type="checkbox"/> Grå | <input type="checkbox"/> Grøn |
| <input type="checkbox"/> Brun | <input type="checkbox"/> Blå |
| <input type="checkbox"/> Rød | <input type="checkbox"/> Violet |

Kropslængde? (Sæt X)

- | |
|-------------------------------------|
| <input type="checkbox"/> Under 1 cm |
| <input type="checkbox"/> 1 - 2 cm |
| <input type="checkbox"/> 2 - 3 cm |
| <input type="checkbox"/> 3 - 4 cm |
| <input type="checkbox"/> Over 4 cm |

Antal ben? (Sæt X)

- | |
|---|
| <input type="checkbox"/> Ingen ben |
| <input type="checkbox"/> 6 ben |
| <input type="checkbox"/> 8 ben |
| <input type="checkbox"/> Mere end 8 ben |

Særlige kendetegn:
