



Havlampret

Latinsk navn: *Squalus acanthias*

Engelsk navn: **Spiny dogfish**

Klasse: **Fisk**

Orden: **Lampretter**

Familie: **Lampretter**



Havlampret forekommer nu relativt sjældent i Danmark, men den var tidligere vidt udbredt i de fleste danske farvande. Den findes nu især i det vestlige og nordlige Jylland. De voksne havlampretter lever størstedelen af deres liv i havet, men de trækker op i vandløb for at gyde.

Kendetegn

Havlampretten er en langstrakt, sortpletet fisk med en stor, rund sugemund besat af hornetænder. Bag hvert øje har fisken også syv tydelige gælleåbninger. Desuden har fisken to rygfiner bagest på kroppen.

Føde

Havlampretter er ådselædere eller blodsugere, der kan suge sig fast på andre værtsfisk. Den udskiller et særligt enzym, der opløser værtsfiskens væv og forhindrer blodet i at størkne.

Fakta

Levesteder: Kyst og hav

Længde: Op til 100 cm

Vægt: Op til 2,5 kg

Æg: 200.000-240.000

Gyder: Foråret

Bliver kønsmoden efter ca. 3-4 år

Max levealder: ?

Vidste du det?

Når havlampretter er blevet kønsmodne, trækker de op i åer og floder for at gyde. Normalt gyder de på sandet og stenet bund. De voksne fisk dør efter gydningen. Larverne, der også kaldes hørål, lever de første par år på bunden i vandløbene. Først derefter søger de ud i havet.



Tegn en havlampret

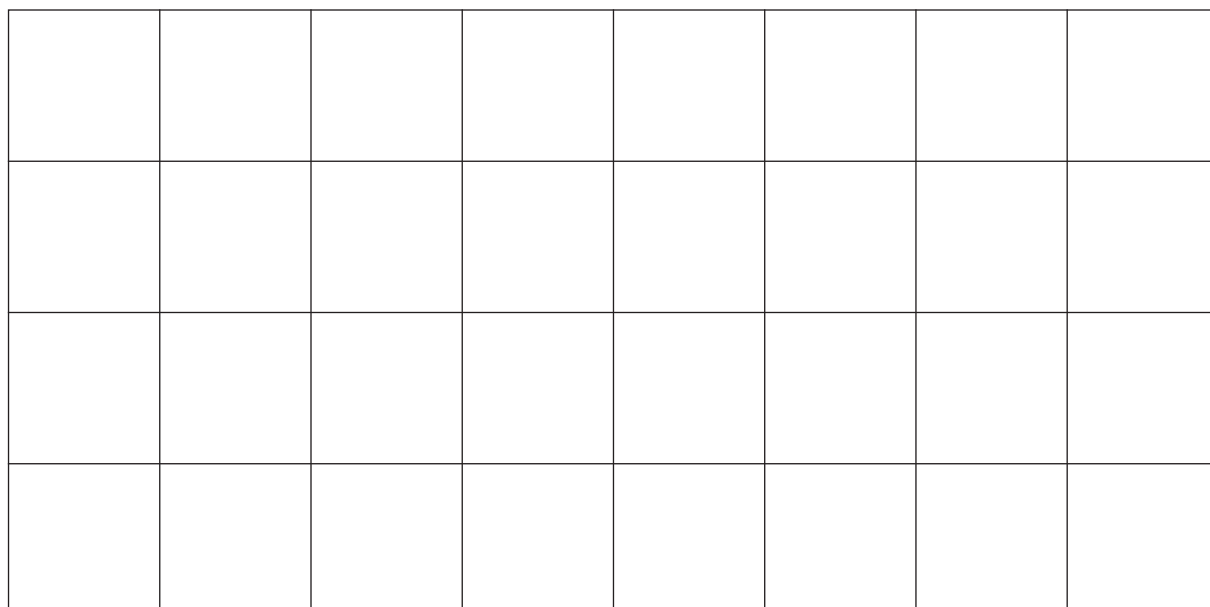
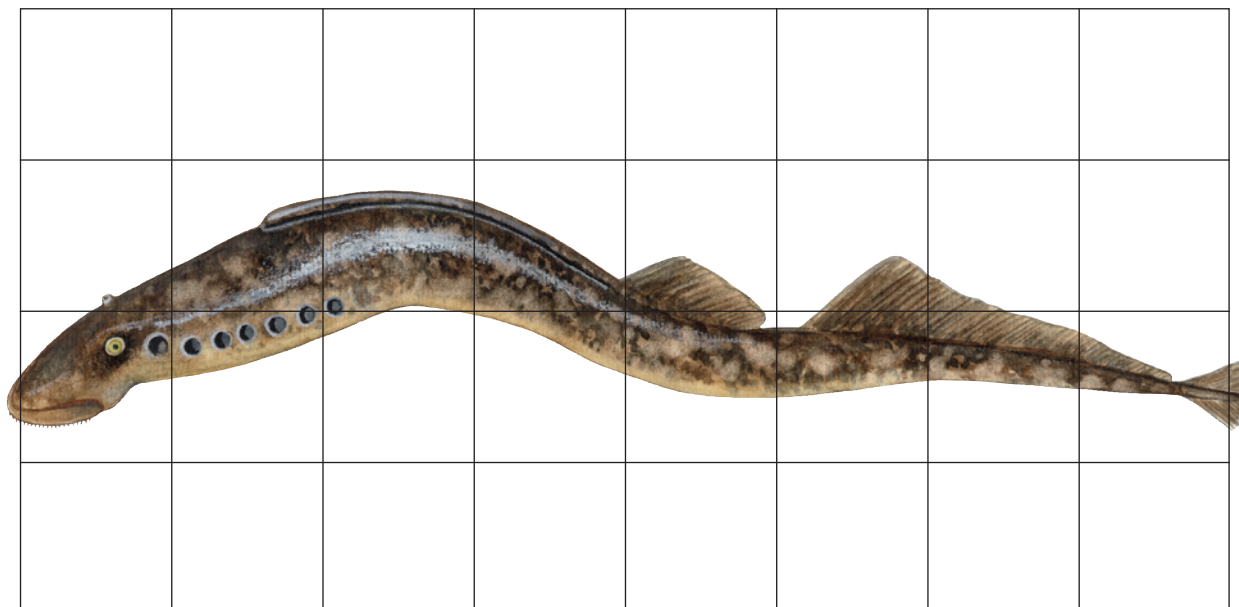



Havlamprettens føde

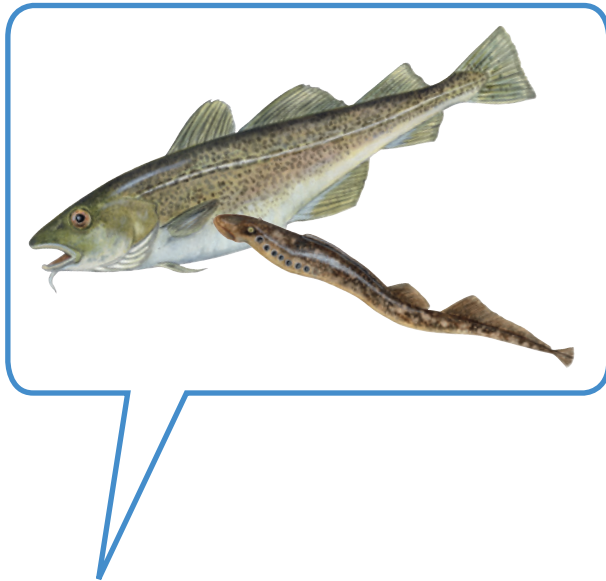

Fortæl om havlampret
